

**Agenzia del Territorio
CATASTO FABBRICATI
Ufficio Provinciale di
Ascoli**

Dichiarazione protocollo n. AP0162588 del 23/06/2008

Planimetria di u.i.u. in Comune di Fermo

Via Carlo Casalegno

civ. SCN

Identificativi Catastali:

Sezione:
Foglio: 4
Particella: 643
Subalterno: 13

Compilata da:
Lattanzi Gianfranco
Iscritto all'albo:
Geometri

Prov. Fermo

N. 407

Scheda n. 1

Scala 1:200

PIANO TERRA

H=2.70mt

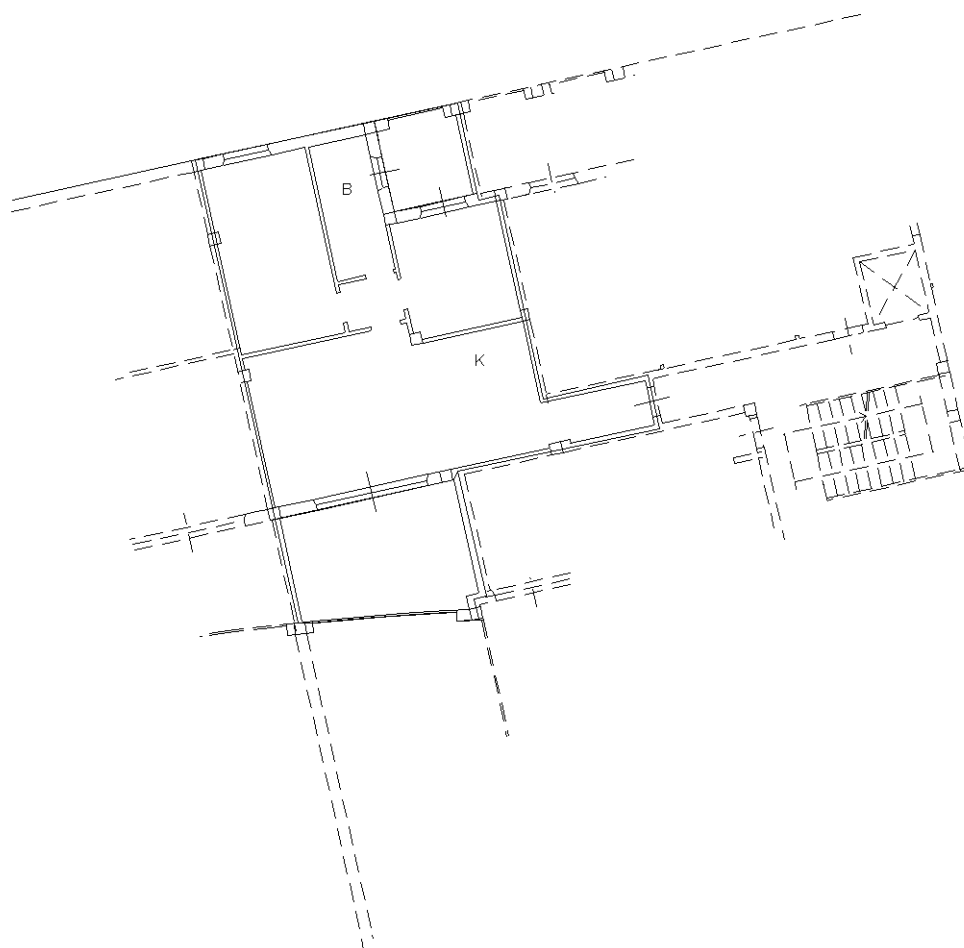

NORD

Ultima planimetria in atti

**Agenzia del Territorio
CATASTO FABBRICATI
Ufficio Provinciale di
Ascoli**

Dichiarazione protocollo n. AP0162588 del 23/06/2008

Planimetria di u.i.u. in Comune di Fermo

Via Carlo Casalegno

civ. SCN

Identificativi Catastali:

Sezione:
Foglio: 4
Particella: 643
Subalterno: 38

Compilata da:
Lattanzi Gianfranco
Iscritto all'albo:
Geometri

Prov. Fermo

N. 407

Scheda n. 1

Scala 1:200

PIANO S.1°
H=2.40mt

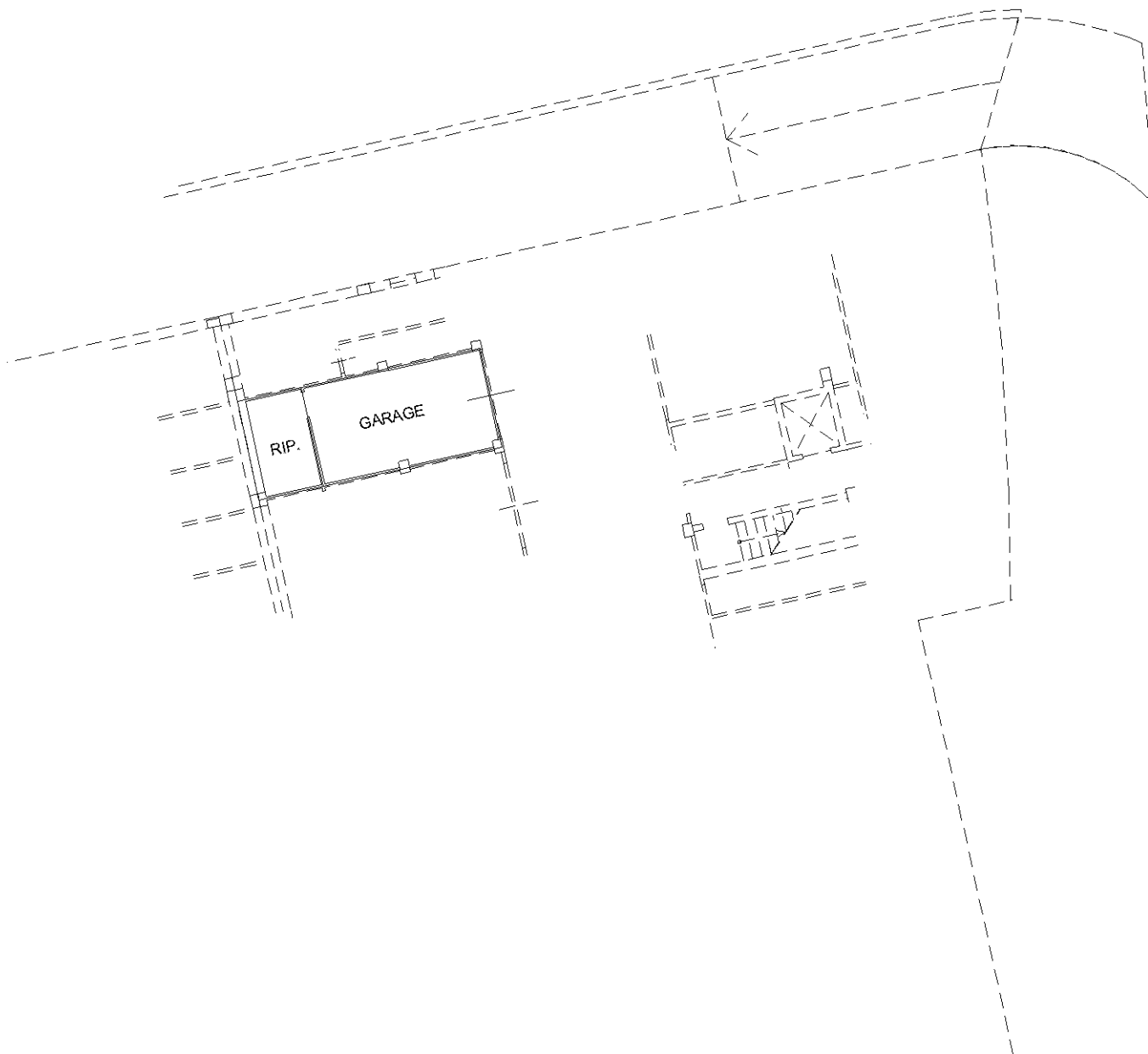

Catasto dei Fabbricati - Situazione al 02/10/2019 - Comune di FERMO (D542) - < Foglio: 4 - Particella: 643 - Subalterno: 38 >
VIA CARLO CASALEGNO n. 2 piano: S1;

Ultima planimetria in atti

**Agenzia del Territorio
CATASTO FABBRICATI
Ufficio Provinciale di
Ascoli**

Dichiarazione protocollo n. AP0162588 del 23/06/2008

Planimetria di u.i.u. in Comune di Fermo

Via Carlo Casalegno

civ. SCN

Identificativi Catastali:

Sezione:
Foglio: 4
Particella: 643
Subalterno: 66

Compilata da:
Lattanzi Gianfranco
Iscritto all'albo:
Geometri

Prov. Fermo

N. 407

Scheda n. 1 Scala 1:200

PIANO S.1°
H=2.40mt

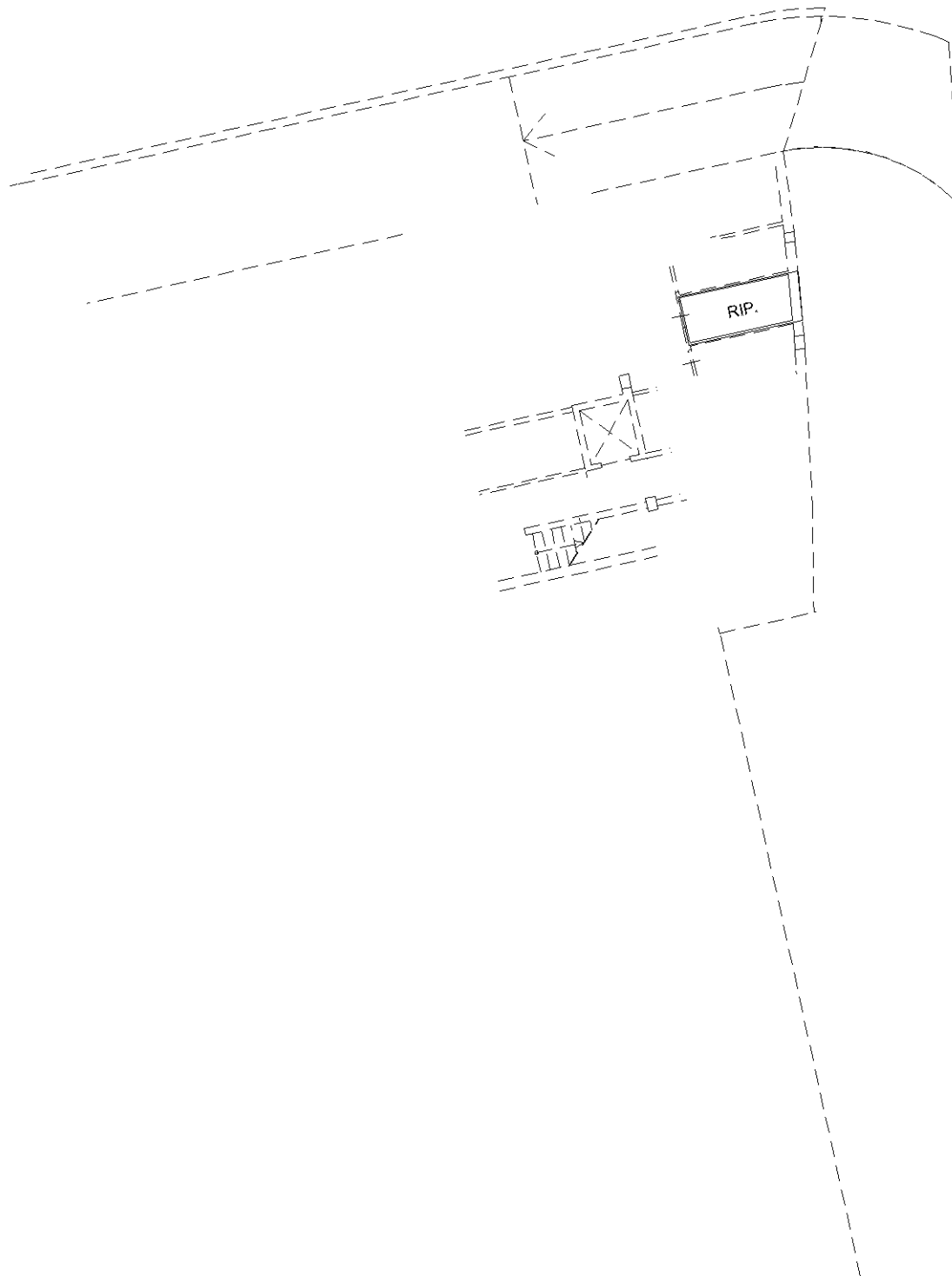

NORD

Ultima planimetria in atti

**Agenzia del Territorio
CATASTO FABBRICATI
Ufficio Provinciale di
Ascoli**

Dichiarazione protocollo n. AP0162588 del 23/06/2008

Planimetria di u.i.u. in Comune di Fermo

Via Carlo Casalegno

civ. SCN

Identificativi Catastali:

Sezione:
Foglio: 4
Particella: 643
Subalterno: 59

Compilata da:
Lattanzi Gianfranco
Iscritto all'albo:
Geometri

Prov. Fermo

N. 407

Scheda n. 1

Scala 1:200

PIANO S.1°
H=2.40mt

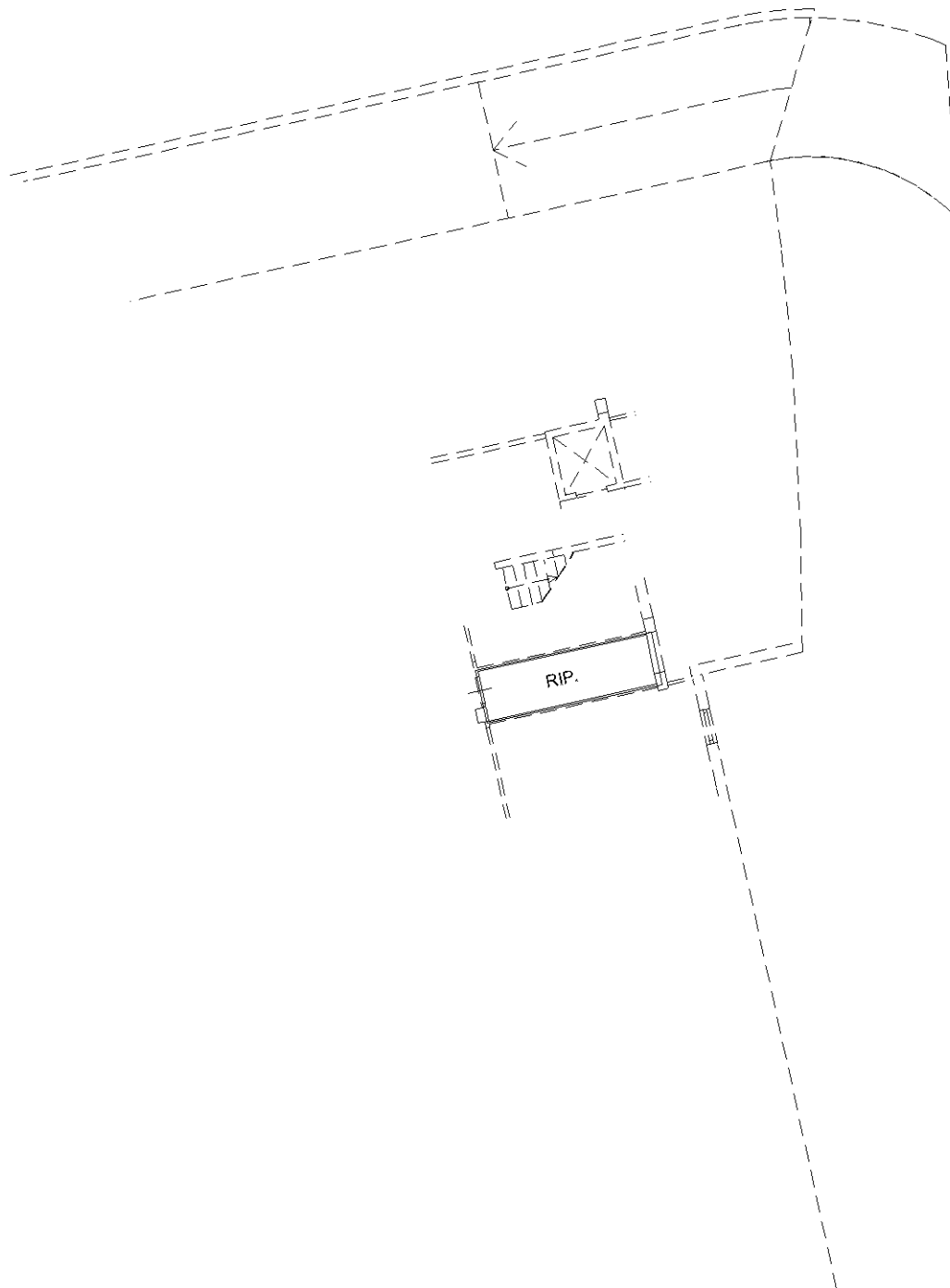

NORD

Ultima planimetria in atti